

医療情報ネットワークシステム

Dr・Web

ドクターウェブ

Medical Information Network System

## 診療支援と地域医療の円滑な連携を実現

Dr・Webは地域医療を促進するための様々な機能を提供します。

検査センターと診療所、診療所同士の連携をサポートするシステムです。  
簡単、かつ安全に診療情報を有効利用します。

### セキュリティ

SECURITY

Dr. Webを使用するためには、VPN認証用のキーが必要になります。

VPN接続を通じてセキュアなネットワークが構築され、安全に診療情報の受け渡しを行えます。

### リアルタイム

REALTIME

センターで検査された結果は、Dr. Web上に即時反映されます。

報告書の到着を待たずに結果の確認が可能です。紹介状も登録と同時に紹介先へ送信されますので、タイムラグがありません。

### 操作性

USABILITY

画面は見やすく分かりやすく、簡単に直感的に操作できるようになっています。

もし操作や入力内容などでお困りのときは、担当者が説明しますので安心ください。

### サポート

SUPPORT

ご利用開始までの準備、設置、設定は担当者が実施、またはサポートさせていただきます。

ご利用開始後の不明点、機器の不具合やご利用上の問題につきましても早急に対応します。

Matsusaka Medical Association

公益社団法人 松阪地区医師会  
臨床検査センター

## 検査結果参照

検査結果をリアルタイムに確認することができます。  
 時系列表示や各種グラフ表示が可能で、視覚的に確認できます。  
 患者様への説明資料としても活用いただけます。

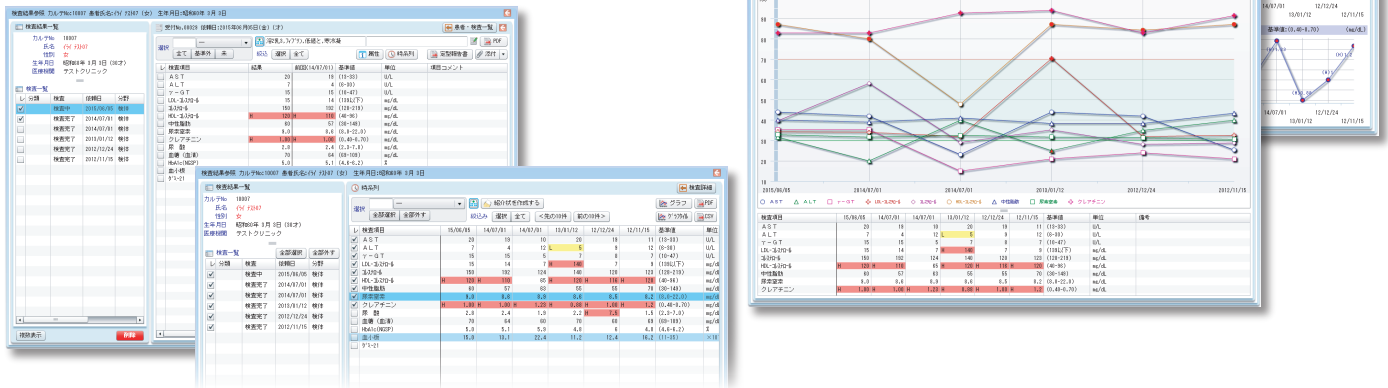

## お知らせ配信

検査センターや医師会からのお知らせ / 連絡を画面上に表示し、メールで一括配信します。

## 検査結果エクスポート

過去の検査結果をまとめて、ファイルに出力します。  
 統計や研究資料の作成にご利用いただけます。

## 院内検査結果登録

診療所内で実施した検査の結果を直接入力し、他の検査結果と合わせて表示できます。

## 検体検査依頼

検査依頼をオンラインで送信することができます。  
 登録後は依頼票と、必要数分の検体ラベルを自動印刷します。  
 検体や依頼票に記入する手間を省きます。  
 検査センターでは、バーコードによる到着確認機能により、検体の取り違え、依頼の処理ミスを防ぐ仕組みを設けています。

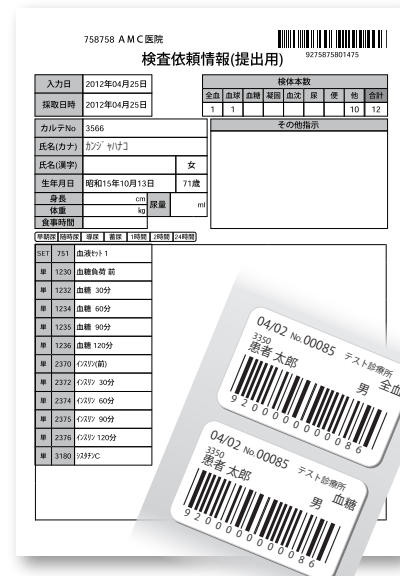
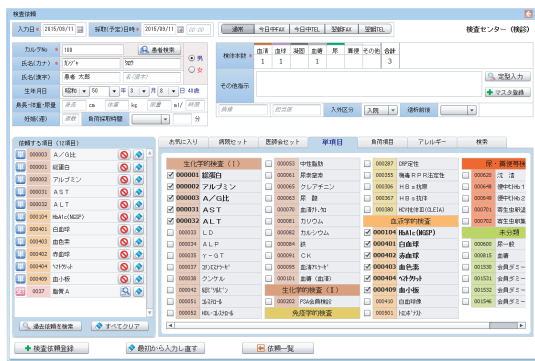

## 電子カルテ連携

診療所でご利用中の電子カルテと Dr. Web を連携させることにより、電子カルテから直接、検査依頼を送信することができます。  
 電子カルテから依頼した場合でも、検体ラベルや依頼書は自動印刷されます。  
 また、検査結果を電子カルテに取り込むことも可能です。

対応している電子カルテメーカーについては、お問い合わせください。

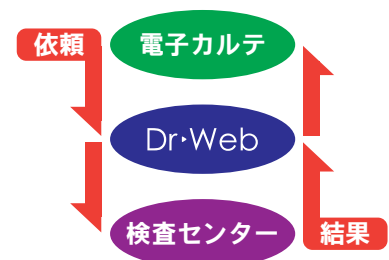

地域の医療施設を1つのネットワークで連携させ、無駄なく情報を共有します。

## 紹介状入力／自動 FAX 送信

診療所から診療所への患者紹介をオンラインで行います。紹介内容の記入はテンプレートから簡単に入力可能です。作成した紹介状は、印刷もしくは自動FAX、Eメールでの送信が選択できます。

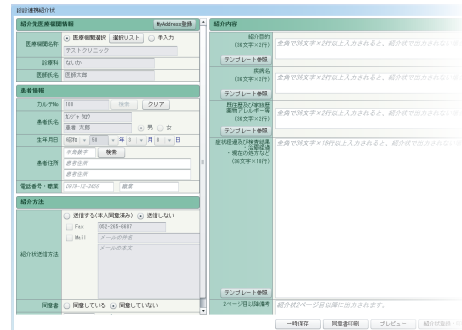

## コミュニケーションツール (CCNet)

診療所同士で、ファイルの受け渡しを安全に行うための情報共有ツールです。在宅療養支援診療所の連携にも利用可能です。

CCNet: Clinical Communicatoin Net (臨床情報交流ネット)



## 会員専用メール

会員間でのみ使用可能な専用のメールアドレスを使用し、安全で簡単なメール送受信が可能です。外部からのメールはすべて遮断します。

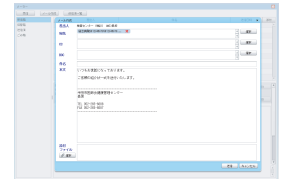
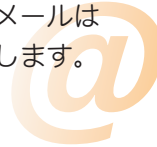

## システム構成イメージ

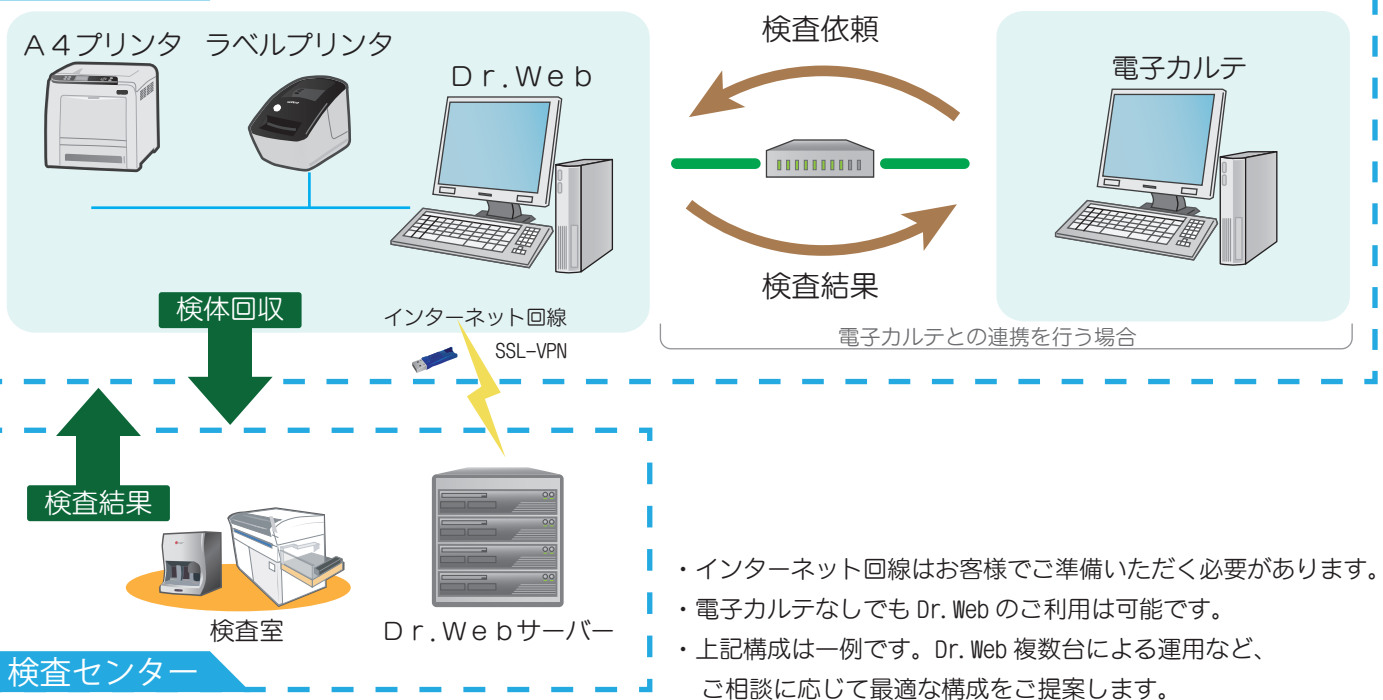

- ・インターネット回線はお客様でご準備いただく必要があります。
- ・電子カルテなしでも Dr. Web のご利用は可能です。
- ・上記構成は一例です。Dr. Web 複数台による運用など、ご相談に応じて最適な構成をご提案します。

# Dr・Web システム機能一覧

## 診療支援機能

- ◆ トップ（お知らせ配信）
- ◆ 検査結果参照
  - ・患者検索（条件抽出）
  - ・検体検査結果
  - ・時系列表示
  - ・各種グラフ表示
  - ・各種報告書印刷
- ◆ 院内登録
- ◆ FD取得（電子カルテ用検査結果データ取得）
- ◆ テキスト出力（検査結果エクスポート）
- ◆ 検体検査依頼
  - ・用手入力
  - ・依頼一覧
  - ・電子カルテ連携入力
  - ・検体ラベル・依頼箋 自動印刷、連名票印刷

## 地域医療連携機能

- ◆ 紹介状作成（自動 FAX・メール）
- ◆ 会員専用メーラー
- ◆ CCNet（コミュニケーションツール）

開発元



Advanced Management Consulting Co.,Ltd.

〒460-0003

愛知県名古屋市中区錦1-13-26 名古屋伏見スクエアビル11階

TEL 052-265-6688

http://www.amcco.co.jp

アドバンスドマネージメントコンサルティング株式会社

TEL 052-265-6687

nagoya-all@amcco.co.jp

Dr.Web事例紹介ページ <http://www.amcco.co.jp/nagoya/DrWeb/index.html>

お問い合わせ

公益社団法人

松阪地区医師会 臨床検査センター

〒515-0073 三重県松阪市殿町1550番地

TEL. 0598-23-4535 FAX. 0598-23-5940



<http://med.matsusaka.or.jp>